

**SOCIEDAD ESPAÑOLA DE DERECHOS DE AUTOR,
ENTIDAD DE GESTIÓN DE DERECHOS
DE LA PROPIEDAD INTELECTUAL**

Informe de revisión e Informe Anual de
Transparencia al 31 de diciembre de 2.022

INFORME DE REVISIÓN DEL INFORME ANUAL DE TRANSPARENCIA

A los socios de SOCIEDAD ESPAÑOLA DE DERECHOS DE AUTOR, ENTIDAD DE GESTIÓN DE DERECHOS DE LA PROPIEDAD INTELECTUAL (SEDA):

Objetivo y alcance de nuestro trabajo

Hemos realizado la revisión, con el alcance de seguridad razonable, de los apartados contenidos en el Informe de Transparencia adjunto de SOCIEDAD ESPAÑOLA DE DERECHOS DE AUTOR, ENTIDAD DE GESTIÓN DE DERECHOS DE LA PROPIEDAD INTELECTUAL, en adelante la Entidad, al 31 de diciembre de 2022, preparado conforme a lo dispuesto en la Ley 2/2019, de 1 de

Conclusión

Como consecuencia de nuestro trabajo de revisión en el ámbito contable, concluimos que la información económico-financiera recogida en el Informe de Transparencia adjunto de SOCIEDAD ESPAÑOLA DE DERECHOS DE AUTOR, ENTIDAD DE GESTIÓN DE DERECHOS DE LA PROPIEDAD INTELECTUAL (SEDA) del ejercicio 2022, se corresponde con la información contenido en los registros contables de la Entidad. Todo ello, conforme a lo dispuesto en el artículo 189 del Texto Refundido de la Ley de Propiedad Intelectual, redacción según Ley 2/2019, de 1 de marzo.

AUDYTAX Auditores y Consultores, S.L.P.U.
ROAC N° S-2.169

Juan Antonio Balsalobre López
ROAC N° 20.181

22 de mayo de 2.023



SEDA - EGDPI
Sociedad Española de Derechos de Autor

Informe de Transparencia 2022





CONTENIDO

1.	INFORME ANUAL DE TRANSPARENCIA.....	3
•	Miembros de SEDA-EGDPI.....	5
•	Documentos de interés	5
2.	informe de Gestión.....	6
3.	Cuentas anuales.....	7
4.	ESTRUCTURA JURÍDICA Y ADMINISTRATIVA DE seda-egdpi	10
	Consejero Asesor	11
	Servicios Jurídicos	11
	Órgano de Control	11
5.	Remuneraciones de los órganos de gobierno y representación de SEDA.....	11
6.	Informe sobre concesión de autorizaciones no exclusivas de los derechos gestionados por la entidad	12
7.	INFORMACIÓN SOBRE TODA ENTIDAD QUE SEA PROPIEDAD O ESTÉ CONTROLADA DIRECTA O INDIRECTAMENTE, EN SU TOTALIDAD O EN PARTE, POR LA ENTIDAD DE GESTIÓN	12
	Ventanilla Única Digital.....	12
	Gestión Integral de Derechos de Propiedad Intelectual, GIPI	12
8.	INFORME SOBRE LA UTILIZACIÓN DE LOS IMPORTES DEDUCIDOS PARA SERVICIOS SOCIALES, CULTURALES Y EDUCATIVOS REALIZADOS	13

1. INFORME ANUAL DE TRANSPARENCIA

El TRLPI establece el deber de transparencia de la información pública que debe ser accesible a todos los ciudadanos.

El artículo 189 de TRLPI, establece el deber de transparencia de la información pública, de acuerdo con el artículo 185.b de la Ley de Transparencia, que establece el deber de transparencia de la información pública, de acuerdo con el artículo 185.b de la Ley de Transparencia.

Así, el Ministerio de Ciencia e Innovación debe, de acuerdo con el artículo 189 de TRLPI, establecer el deber de transparencia de la información pública, de acuerdo con el artículo 185.b de la Ley de Transparencia.

SEDA, de acuerdo con el artículo 189 de TRLPI, debe, de acuerdo con el artículo 185.b de la Ley de Transparencia, establecer el deber de transparencia de la información pública, de acuerdo con el artículo 185.b de la Ley de Transparencia.

INFORMACIÓN GENERAL DE SEDA

SEDA, Sociedad Española de De echo de A o , En idad de Ge i n de De echo de P opiedad In elec al (en adelante SEDA), es una Asociaci n sin nimo de l c o, inscrita en el Registro de de echo de a o ob e ob a m icale , con sede social en Madrid, calle de Albe o Ag ile a 35, 5 dcha., p o i a de CIF G-88521166.

SEDA fue constituida por Asamblea Fundacional con fecha de 5 de noviembre de 2019, como no gani aci n de naturaleza asociativa sin nimo de l c o, para actuar como entidad de ge i n de de echo de p opiedad in elec al, al amparo del Art c lo 22 de la Constituci n Espa ola, la Ley Org nica 1/2002 de 22 de marzo, en el lado de de echo de Asociaci n, conforme a lo que dispone el art c lo 147 vigente del Texto Consolidado de la Ley de P opiedad In elec al, aprobado por Real Decreto Legislativo 1/1996, de 12 de abril; con el objeto de gestionar de manera conjunta el de echo de p opiedad in elec al ob e ob a m icale , siendo a o i ada para operar como Entidad de Ge i n de De echo de P opiedad In elec al por Resoluci n del Ministerio de Cultura de 30 de agosto de 2020 (BOE del vigente 10 de septiembre).

SEDA-EGDPI es constituida con carcter indefinido mbito de actuaci n e todo el territorio del Estado español, mediante la delegaci n de competencias que se otorgan en su totalidad a la entidad, bien de forma directa o bien de forma indirecta, a travs de actuaciones de naturaleza anloga a la misma.

El objeto social de SEDA es la gesti n de de echo o cargo a de de echo de p opiedad in elec al ob e ob a m icale confiado a la entidad por el Gobierno, a o e de la parte interesada, edic i n de de echo habiente; as como la promoci n de lo de echo mo ale de lo ocio , la promoci n c l al de la obra, la difusi n del espectculo, la participaci n de e icio de ca ce a i encial en beneficio de ocio , eali ando e a gesti n bajo criterios de transparencia, justicia y eficacia, en intere de lo a ociado administrado.

Adicionalmente, SEDA tiene como objeto la promoci n c l al de la obra que conforma el espectculo social, para difundi r e alo i aci n; el desarrollo de actividades de ca ce a i encial o social en beneficio de ocio ; la defensa de lo de echo mo ale co por a i o de ocio , en intere de mandatos de participaci n de l i ma ol n ad; el desarrollo de actividades de ca ce a i encial de ocio ; la fomentaci n de la oferta digital de la obra por e gida c o de echo gesti n, por lo medio en lo m i no legale e a blecido ; as como cualquier otra actividad de inada a fomena lo fine de la Entidad o que e a ble ca la Ley.

La sede social de la Entidad es en la e a blecida en la Calle Albe o Ag ile a 3, p o i a 5 de echa, de Madrid.

- **Miembros de SEDA-EGDPI**

El número de miembros asociados a SEDA a 31 de diciembre de 2022 es a de e a de 151 a o e , 117 de ellos a o e 34 m je e , de c a o e d i o i a l e , h a c i e n d o n o a l d e 155 o c i o .

- **Documentos de interés**

E a o de SEDA, ap obado po el Mini e io de C l a Depo e el 12 de j l i o de 2022:
[h p :// . edam ica.e / e a o](http://www.edamicarica.e/e_a_o)

Reglamen o de e pa o de de echo ap obado po el Con ejo de Admini aci n a ificado po la A amblea Gene al de ocio con fecha 29 de j n i o de 2022 confo me a lo p incipio gene ale e g lado en lo e a o de confo midad con lo d i p e o en el Te o Ref ndido de la Le de P opiedad In elec al.

[h p :// . edam ica.e / a ic/doc / an_pencia/2022/Reglamen_o_e_pa_o_SEDA_29_6_2022_1.pdf](http://www.edamicarica.e/aic/doc/an_pencia/2022/Reglamen_o_e_pa_o_SEDA_29_6_2022_1.pdf)

La a ifa de SEDA on p blica p eden con l a e en el i g i e n e e n l a c e :
[h p :// . edam ica.e / a ifa](http://www.edamicarica.e/a_ifa)

N e o e p e o i o p e d e con l a e en el i g i e n e e n l a c e :
[h p :// . edam ica.e / epe_o_io](http://www.edamicarica.e/epe_o_io)

Memo ia de ac i idade 2021:

P e d e con l a e e doc men o en el i g i e n e e n l a c e de n e a e b :

[h p :// . edam ica.e / a ic/doc / an_pencia/2021/SEDA_Memo_ia_de_Ac_i_idad_e_2021.pdf](http://www.edamicarica.e/aic/doc/an_pencia/2021/SEDA_Memo_ia_de_Ac_i_idad_e_2021.pdf)

En el i g i e n e e n l a c e de n e a e b e p e d e a c c e d e a l a e n a n a l l a m a d a T a n p a e n c i a , d o n d e e e n c e n a n o l o a q u e l l o d o c m e n o q e l a e n i d a d e d e g e i n e a m o o b l i g a d a a h a c e p b l i c o , p o l e , i n o o d o a q u e l l o q e e n S E D A c o n i d e m o n e c e a i o p a a , e n a a d e l o p i n c i p i o d e a n p a e n c i a e q u i d a d , e n e n d e n e a m a n e a d e o p e a d e d e f e n d e l a m i c a l o d e e c h o d e a o e , c o m o p o e j e m p l o e l R e g l a m e n o d e e c l a m a c i o n e q e j a . , R e g l a m e n o p a a e l e g i o d e o b a a n i c i p o a c e n a , l a P o l i c a g e n e a l o b e e l o d e l o i m p o e q e n o p e d a n e o b j e o d e e p a o , e n e o o d o c m e n o .

[h p :// . edam ica.e / an_pencia](http://www.edamicarica.e/an_pencia)

Pa a m i n f o m a c i n e p e d e i i a l a e b : [h p :// . edam ica.e](http://www.edamicarica.e)

T a m b i n e a m o e n :

[h p :// .facebook.com/SEDAEGDPI](https://www.facebook.com/SEDAEGDPI)

[h p :// .in_ag am.com/ edam ica_e /](http://www.instagram.com/edamicarica_e/)

2. INFORME DE GESTIÓN.

SEDA, Sociedad Española de Deecho de A o , Enidad de Ge i n de De echo de P opiedad In elec al (en adelante SEDA), e na Asociaci n in nimo de l co, in egada po i la e de de echo de a o ob e ob a m icale , con ede oficial en Madrid, calle de Albe o Ag ile a 35, 5 dcha., p o i a de CIF G-88521166.

SEDA fue con i ida po A amblea F ndacional con fecha de 5 de no iemb e de 2019, iendo a o i ida pa a ope a como Enidad de Ge i n de De echo de P opiedad In elec al po Re o l c i n del Mini e io de C l a Depo e de 30 de ago o de 2020 (BOE del ig ien e 10 de ep iemb e).

Tal como e ablece el TRLPI, la ac i idad p incipal de SEDA e la ge i n colec i a de de echo de a o , q e b icamen e con i e en la eca daci n epa o de lo de echo de a o elacionado con la ep od cci n, di ib c i n com nicaci n p blica de la ob a q e confo man epe o io, a como la p o ecci n de lo de echo mo ale de lo ocio , la p omoci n c l al de ob a , la dif i n del epe o io, la p e aci n de e icio de ca ce a i encial en benefi cio de ocio .

Habida c en a q e en el momen o en q e le fue concedida la a o i aci n, odo lo ocio de SEDA en an encomendada la ge i n de de echo a o a Enidad no pod an encomenda la a SEDA an e del 1 de ene o de 2021, SEDA no p do eali a ning na ac i idad ela i a a la ge i n de de echo de ocio en 2020, complic ndo e adem ge i n en 2021, a q e lo i la e de de echo q e manife a on in enci n de encomenda a SEDA la ge i n de de echo de a o , e encon a on con la imo ibilidad de hace lo an e del a o 2022.

La ac i idad de SEDA en 2020 2021 e cen en c ea de a olla la e c a nece a ia pa a ge iona en la mejo e condicione lo de echo de ocio a pa i del 1 de ene o de 2022, al como e de alla en la Memo ia de Ac i idade de 2020 2021.

En e e eje cicio 2022 de acan:

- El a en amien o de la e c a de la enidad la c eaci n de lo p ocedimien o man ale pa a el co ec o de de empe o de la ac i idade de ge i n.
- La modificaci n del a c lo 29 de lo e a o ap obado po el Mini e io de C l a Depo e el 12 de j lio de 2022.
- La modificaci n del Reglamen o de epa o de de echo ap obado po el Con ejo de Admini aci n a ificado po la A amblea Gene al de ocio con fecha 29 de j nio de 2022 confo me.
- La con oca o ia de eleccione pa a el nomb amien o de lo miemb o del Con ejo, donde Pa icipa on en la eleccione n o al de 24 ocio , de lo c ale 20 eje cie on de echo a o o elec nicamen e, l lo eje ci po co eo po al 3 ocio o a on p e encialmen e, lo q e dio como e l ado na pa icipaci n del 16 % de lo ocio de la enidad. Dando como e l ado la p oclamaci n como miemb o del Con ejo de Admini aci n a lo cinco candida o q e ob ie on n ma o n me o de o o : Pa acho Recio, Ro a Le n Conde, Be na do F e , Fe nando Ma n Con elo De donde el 07 de no iemb e, el Con ejo de Admini aci n e eligi po nanimidad a Pa acho Recio como p e iden e de SEDA, a Be na do F e como icep e iden e a Fe nando Ma n como ec e a io.

3. CUENTAS ANUALES

ACTIVO	Ejercicio	Ejercicio
	2022	2021
Fecha de cierre	31/12/2022	31/12/2021
A) ACTIVO NO CORRIENTE	331.960,67	2.500,00
I. Inmovilizado intangible	323.837,85	0,00
5. Aplicaciones informáticas	323.837,85	0,00
III. Inmovilizado material	5.622,82	0,00
2. Instalaciones técnicas, y otro inmovilizado material	5.622,82	0,00
VI. Inversiones financieras a largo plazo	2.500,00	2.500,00
2. Créditos a entidades	1.500,00	1.500,00
5. Otros activos financieros	1.000,00	1.000,00
B) ACTIVO CORRIENTE	119.814,29	223,04
IV. Deudores Comerciales y otras cuentas a cobrar	98.796,91	0,00
3. Deudores varios	968,00	0,00
6. Otros créditos con las administraciones públicas	97.828,91	0,00
VII. Periodificaciones a corto plazo	18.408,48	0,00
VIII. Efectivo	2.608,90	223,04
1. Tesorería	2.608,90	223,04
TOTAL ACTIVO (A+B)	451.774,96	2.723,04



PATRIMONIO NETO Y PASIVO

Fecha de cierre

	Ejercicio 2022	Ejercicio 2021
	31/12/2022	31/12/2021
A) PATRIMONIO NETO	62.431,58	-17.905,11
A-1) Fondos propios	-149.974,10	-17.905,11
I. Fondo social	3.665,00	2.725,00
1. Fondo social	3.665,00	2.725,00

Ejercicio Ejercicio

2022

2021

Fecha de cierre

31/12/2022

31/12/2021

A) EXCEDENTE DEL EJERCICIO		
8. Gastos de personal	-26.284,34	0,00
a) Sueldos, salarios y asimilados	-19.918,84	0,00
b) Cargas sociales	-6.365,50	0,00
9. Otros gastos de la actividad	-105.461,31	-11.096,25
a) servicios exteriores	-105.461,31	-11.096,25
10. Amortización del inmovilizado	-15.693,85	0,00
11. Subvenciones, donaciones y legados de capital traspasados al excedente del ejercicio	15.054,08	0,00
b) Donaciones y legados de capital traspasados al excedente del ejercicio	15.054,08	0,00
14. Otros resultados	-70,42	-33,86
a) Gastos extraordinarios	-70,42	-33,86
A.1) EXCEDENTE DE LA ACTIVIDAD (1+2+3+4+5+6+7+8+9+10+11+12+13+14)	-132.455,84	-11.130,11
16. Gastos financieros	-553,15	0,00
a) Por deudas con entidades del grupo y asocia- das	-553,15	0,00
A.2) EXCEDENTE DE LAS OPERACIONES FINANCIERE- RAS (14+15+16+17+18+19)	-553,15	0,00
A.3) EXCEDENTE ANTES DE IMPUESTOS (A.1+A.2)	-133.008,99	-11.130,11
A.4) VARIACIÓN DE PATRIMONIO NETO RECONO- CIDA EN EL EXCEDENTE DEL EJERCICIO (A.3+20)	-133.008,99	-11.130,11
3. Subvenciones recibidas	298.261,65	0,00
6. Efecto impositivo	-74.565,41	0,00
B.1) VARIACIÓN DE PATRIMONIO NETO POR IN- GRESOS Y GASTOS RECONOCIDOS DIRECTAMENTE EN EL PATRIMONIO NETO (1+2+3+4)	223.696,24	0,00
3. Subvenciones recibidas	-15.054,08	0,00
6. Efecto impositivo	3.763,52	0,00
C.1) VARIACIÓN DE PATRIMONIO NETO POR IN- GRESOS Y GASTOS IMPUTADOS DIRECTAMENTE AL PATRIMONIO NETO (1+2+3+4)	-11.290,56	0,00
D) VARIACIONES DE PATRIMONIO NETO POR IN- GRESOS Y GASTOS IMPUTADOS DIRECTAMENTE AL PATRIMONIO NETO (B.1+C.1)	212.405,68	0,00
F) AJUSTES POR ERRORES	0,00	-950,00
G) VARIACIONES EN LA DOTACIÓN FUNDACIONAL O FONDO SOCIAL	940,00	2.725,00
I) RESULTADO TOTAL, VARIACIÓN DEL PATRIMO- NIO NETO DEL EJERCICIO (A.4+D+E+F+G+H)	80.336,69	-9.355,11

4. ESTRUCTURA JURÍDICA Y ADMINISTRATIVA DE SEDA-EGDPI

SEDA tiene personalidad jurídica propia capacidad plena de obrar en el ámbito jurídico, inmersa en limitaciones que le es establecida en la ley en E a o , a como para administrar los de echo para a c a g e i n h a i d o a o i a d a h a c e l o a l e n o d a c l a e d e p o c e d i m i e n t o a d m i n i s t r a t i v o o j u d i c i a l e .

El régimen jurídico por el que dirige SEDA es de emanado por E a o lo ac e d o l i d a m e n t e a d o p t a d o p o r A s a m b l e a G e n e r a l d e S o c i o s d e m u n i c i p a l i d a d d e g o b i e r n o , d e n t r o d e l a e f e a d e e s p e c i a l c o m p e t e n c i a ; p o r l a L e y O r g a n i c a 1 / 2 0 0 2 , d e 2 2 d e m a y o , e g l a d o a d e l D e c r e t o d e A c t u a c i o n e s ; p o r l o e s t a b l e c i d o e n e l T i t u l o I V d e l L i b r o I I I d e l T R L P I , a c o m o c a n a o a d i p o s i c i o n e l e g a l e l o m o d i f i c a e n , p o r l a d e m o s t r a d i p o s i c i o n e q u e e a n d e a p l i c a c i o n e s .

SEDA es e c a a a d e l o g i e n e g a n o , c o m p e t e n c i a e d e e m a n a n e n e l c a p i t u l o I V d e E a o : [h p : / / . e d a m . i c a . e / e a o](http://www.edam.ica.e/e_a_o)

A c o n t i n u a c i o n , l a e s t r u c t u r a d e l C o n s e j o d e A d m i n i s t r a c i o n a 3 1 d e d i c i e m b r e d e 2 0 2 2 .

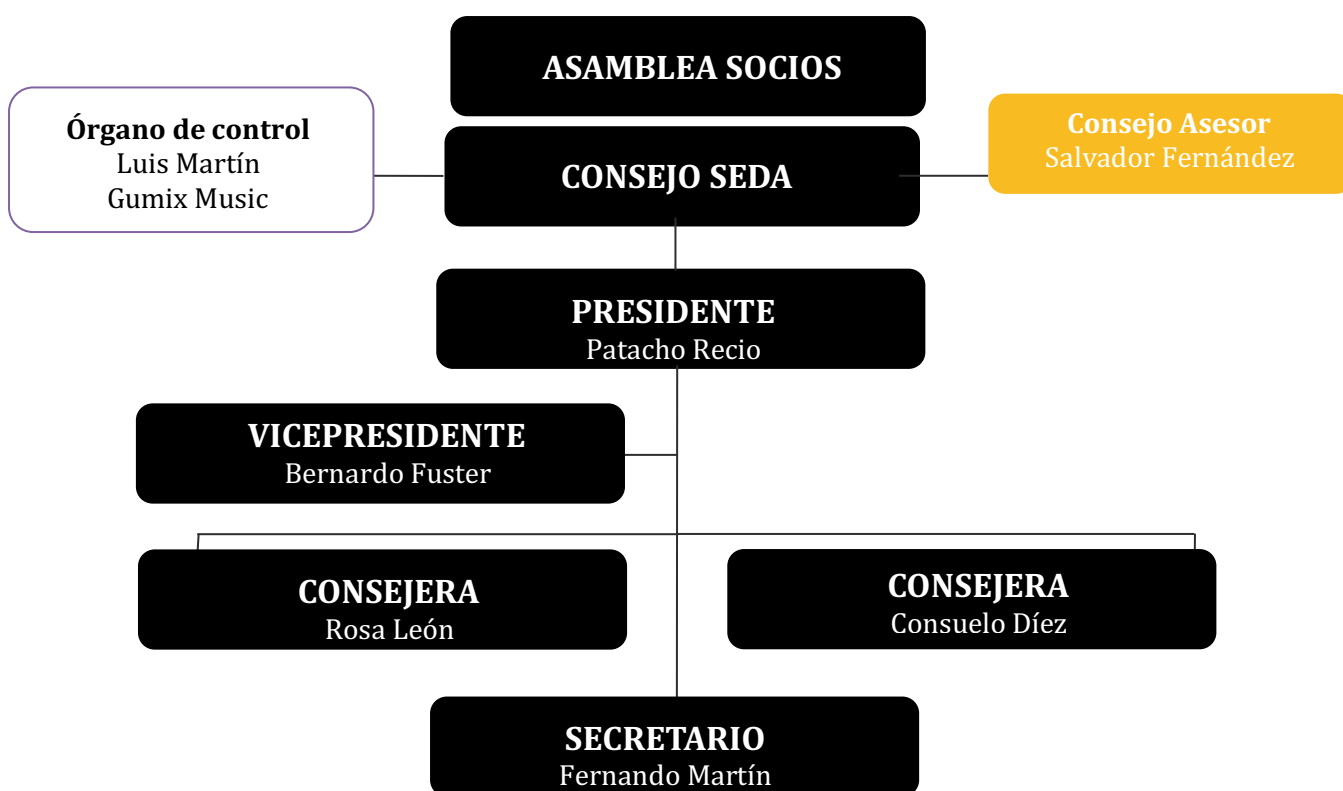

CONSEJERO ASESOR

En el día 10 de febrero de 2020 el Consejo de Administración de SEDA, acordó en el Consejo Asesor, en adelante como el órgano con carácter técnico consultivo en materia económica, que complementariamente al Consejo de Administración en materia económica y familiar o de lo que cae en conocimiento, de manera que se incorpore la experiencia de gestión económica en el proceso, con el fin de definir de forma clara los objetivos estratégicos de SEDA, proponiendo inicialmente que se permitan alcanzar en el futuro.

Salvador Fernández López de forma definitiva en el Consejo de Administración de SEDA-EGDPI de forma definitiva el 3 de marzo de 2020.

SERVICIOS JURÍDICOS

La asesoría jurídica de SEDA es a cargo de **José Carlos Bóveda Aragón**.

ÓRGANO DE CONTROL

El órgano de Control es un elemento de eficiencia económica que toda la entidad de gestión, de acuerdo con el TRLPI, deben incorporar en su estructura.

Se trata de un órgano interno de la Entidad que se crea con la permanencia y la gestión encomendada al órgano de gobierno, es en consecuencia administración, garantizando el cumplimiento de la obligación de ser debidamente representado al menos en la Asamblea informativa de actividades y el ejercicio de competencia, emitiendo copia de dicho informe a la administración competente.

En esta competencia cabe de acuerdo a la disposición de aplicación del Reglamento de epa o de de echo, la ejecución del presupuesto anual, la ejecución de la decisión aprobada por la Asamblea General de conformidad con lo establecido en el artículo de epa o de de echo.

La Asamblea General Extraordinaria de modificación de SEDA, Sociedad Española de De echo de Aragón, celebrada el día 30 de junio de 2021 acordó el nombramiento de **Luis María Etxepare Benito Ferrer**; de la entidad **Germán Múgica**, es en adelante **José María Garmón**, como miembro del órgano de Control interno de SEDA, siendo designado **Cordinador del órgano de Control** y el miembro que obtemperará en la elección.

La decisión de nombramiento es de carácter definitivo.

5. REMUNERACIONES DE LOS ÓRGANOS DE GOBIERNO Y REPRESENTACIÓN DE SEDA

Operaciones con partes vinculadas en el ejercicio 2022	Personal clave de la dirección de la entidad o de la entidad dominante	Miembros del Órgano de Administración
Recepción de servicios	11.668,00€	49.000,00€

6. INFORME SOBRE CONCESIÓN DE AUTORIZACIONES NO EXCLUSIVAS DE LOS DERECHOS GESTIONADOS POR LA ENTIDAD

No existe ninguna negativa a la solicitud de SEDA a conceder autorización sobre los derechos gestionados sobre la que informa.

7. INFORMACIÓN SOBRE TODA ENTIDAD QUE SEA PROPIEDAD O ESTÉ CONTROLADA DIRECTA O INDIRECTAMENTE, EN SU TOTALIDAD O EN PARTE, POR LA ENTIDAD DE GESTIÓN

• VENTANILLA ÚNICA DIGITAL

SEDA, al como dispone el artículo 25 del TRLPI, es el órgano de la Ventanilla Única Digital, la sede electrónica formada por la entidad de gestión para centralizar la gestión de la competencia que a la copia privada, en el área de gestión financiera participan la entidad de gestión colectiva AGEDI, AIE, AISGE, CEDRO, DAMA, EGEDA, SGAE, VEGAP, desde el 23 de julio de 2021, fecha en que concluyó el proceso de admisión iniciado el 21 de diciembre de 2020, SEDA. En embargo, SEDA a 31 de diciembre de 2022 aún no ha sido incluido en la plataforma de gestión de VUD.

• GESTIÓN INTEGRAL DE DERECHOS DE PROPIEDAD INTELECTUAL, GIPI

SEDA AISGE, a través de la Entidad de Gestión de Derechos de Propiedad Intelectual, acordada en 2021 con la Asociación de Incentivos Económicos de Gestión Integral de Derechos de Propiedad Intelectual, A.I.E., entidad dependiente de la entidad de gestión AISGE SEDA, cumpliendo con la decisión de la Agencia de Ambientes de ambas entidades, que el 18 de junio acordó la creación de la asociación abriendo un nuevo horizonte a la gestión de derechos de propiedad intelectual.

El fin esencial de esta Asociación es facilitar el desarrollo mejorado del lado de la actividad de gestión, AISGE SEDA, a través de la gestión colectiva de derechos de propiedad intelectual más eficaz, eficiente, transparente y justa, a través de los derechos que administramos como plataforma de gestión y protección de los derechos. Al fin, realizando el rol de copiamisma, la Asociación tiene por objeto la realización de actividades de carácter social con el propósito de la actividad de gestión, AISGE SEDA, incluido el control de los derechos de gestión en el ámbito público, la negociación con el organismo de radiodifusión o radio, o la prestación de servicios de atención al usuario de gestión y protección de los derechos.

8. INFORME SOBRE LA UTILIZACIÓN DE LOS IMPORTES DEDUCIDOS PARA SERVICIOS SOCIALES, CULTURALES Y EDUCATIVOS REALIZADOS

SEDA, a pesar de ser miembro de la Venanzilla única Digital, no ha recibido a nivel de echo que le corresponden a lo ejercicio de 2021 - 2022, por lo que no ha sido posible realizar la correspondiente deducción de impuestos para realizar el servicio social, cultural y educativo.



S

Domicilio social:

Calle Alberto Aguirre a 35.
28015 Madrid

Contacto:

diaccion@edam_ica.e

Teléfono : 919 044 208 / 619 420 332